



Centre régional d'études,
d'actions et d'informations,
en faveur des personnes
en situation de vulnérabilité

2025

ADHESION PERSONNE PHYSIQUE

Devenir adhérent

- A titre personnel : 25 €

Chaque adhérent dispose d'une voix délibérative à l'Assemblée Générale et est éligible au Conseil d'Administration du CREA I Pays de la Loire.

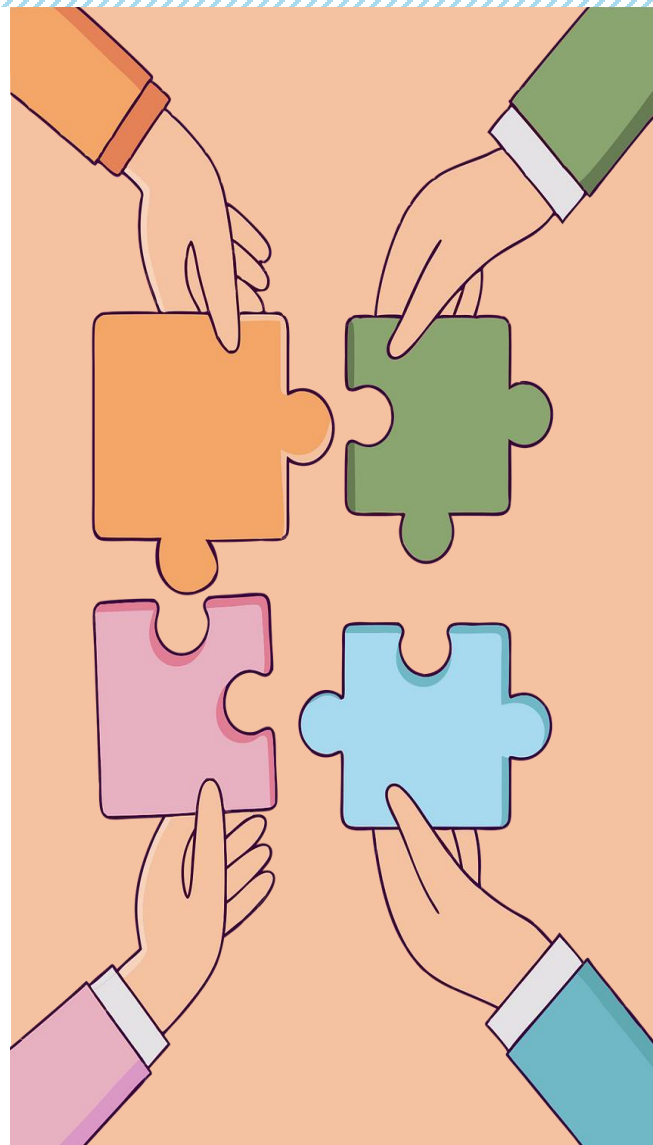

02 28 01 19 19



info@creai-pdl.fr



www.creai-pdl.fr



ADHESION « PERSONNE PHYSIQUE » au CREA I Pays de la Loire

2025

Mme – Mr :

Adresse :

CP : Ville :

Montant : 25 €

Réglé le

Chèque n° Ou Virement

Banque :
.....

Adhésion n° 2025-

Cachet du CREA I

En conformité avec les statuts du CREA I Pays de la Loire qui stipulent dans l'article 3 que le CREA I comprend des personnes physiques (personnes qualifiées par l'intérêt qu'elles manifestent aux questions du handicap et de l'inadaptation...)

Mme – Mr :

Adresse :

CP : Ville :

Email ⁽¹⁾ :

Adhère au CREA I Pays de la Loire et s'acquitte de sa cotisation «Personne Physique» 2025 en joignant à cet effet un règlement de 25€ ⁽²⁾

Fait à Le

Signature :

⁽¹⁾ si vous souhaitez recevoir des informations du CREA I via Internet

⁽²⁾ décision de l'Assemblée Générale du 28 juin 2024